MUSIC - UNIVERSITY OF TORONTO
3 1761 11130503 3

Kozlovskiĭ, Alekseĭ Fedorovich
[Sonata, viola & piano]
Sonata dlia al'ta i fortepiano

M
226
K69S6

А. КОЗЛОВСКИЙ

СОНАТА

ДЛЯ АЛЬТА И ФОРТЕПИАНО

Digitized by the Internet Archive
in 2025 with funding from
University of Toronto

https://archive.org/details/31761111305033

А. КОЗЛОВСКИЙ

СОНАТА

ДЛЯ АЛЬТА И ФОРТЕПИАНО

Всесоюзное издательство
СОВЕТСКИЙ КОМПОЗИТОР
Москва 1970

LIBRARY
NOV 12 1970
UNIVERSITY OF TORONTO

NOV
UNIVERSITY OF T

M
226
K6956

Вадиму Васильевичу Борисовскому

СОНАТА

Из бухарских тетрадей

I

А. КОЗЛОВСКИЙ
(1959)

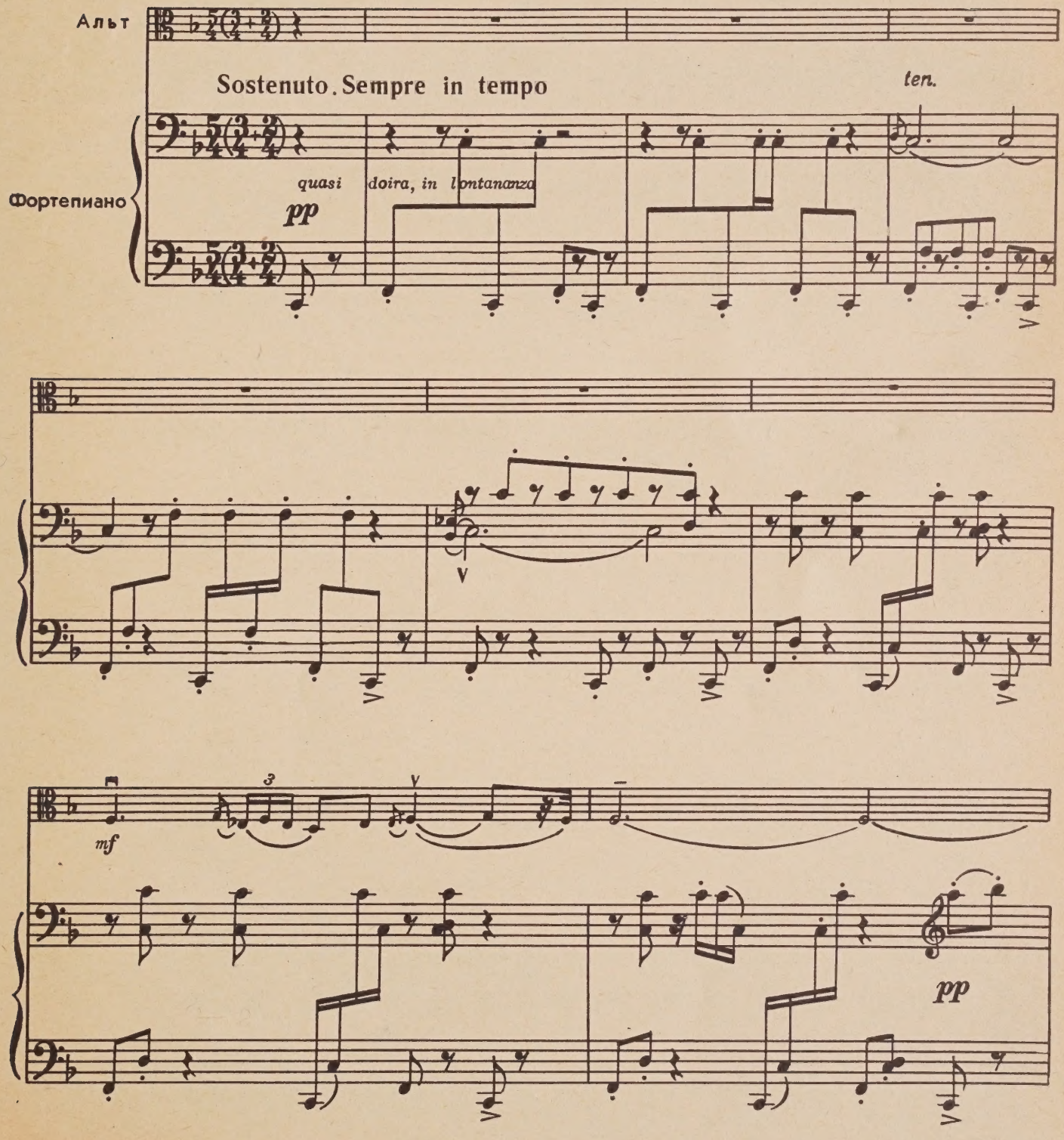

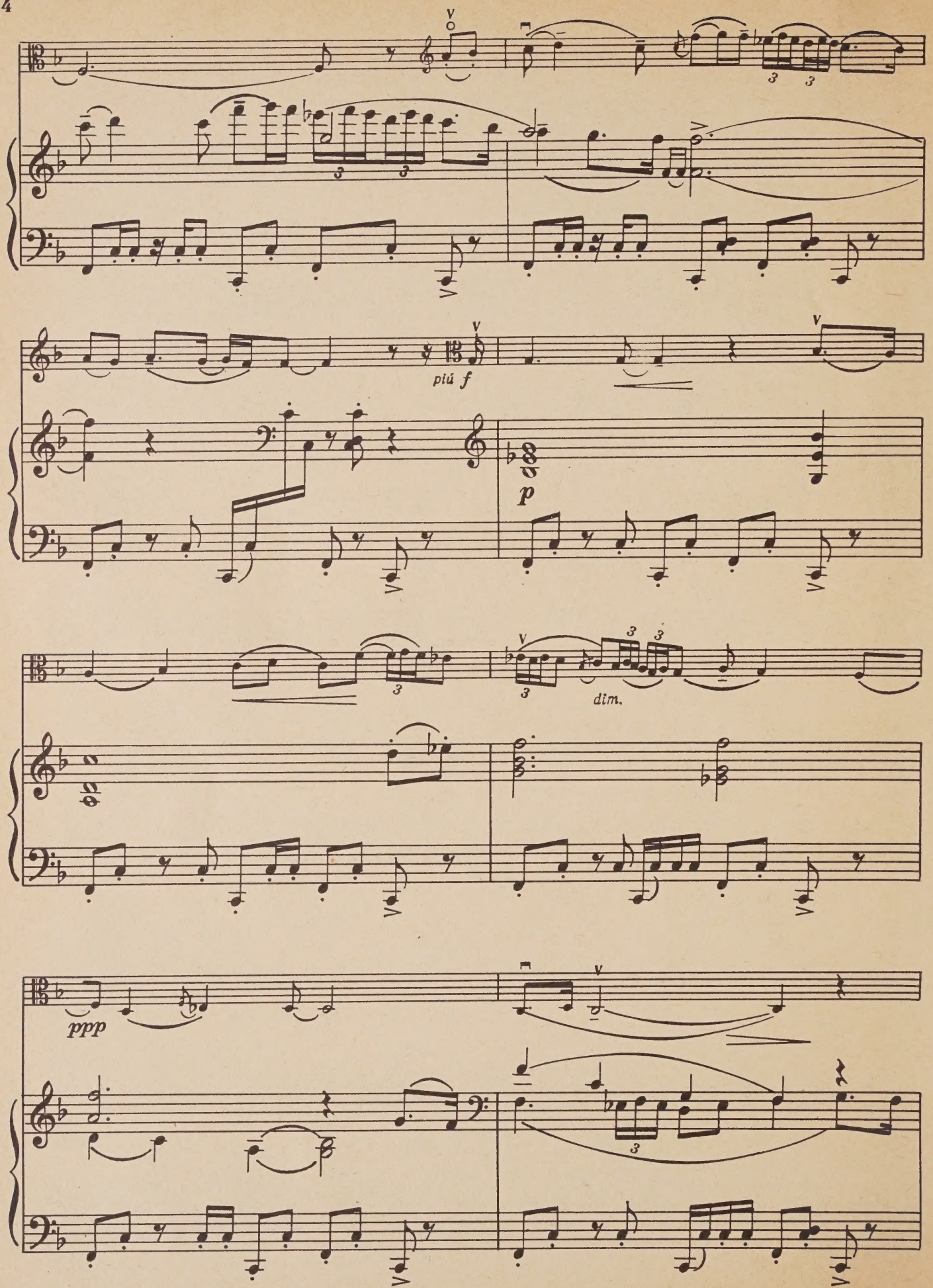
piú f
p
dim.
ppp

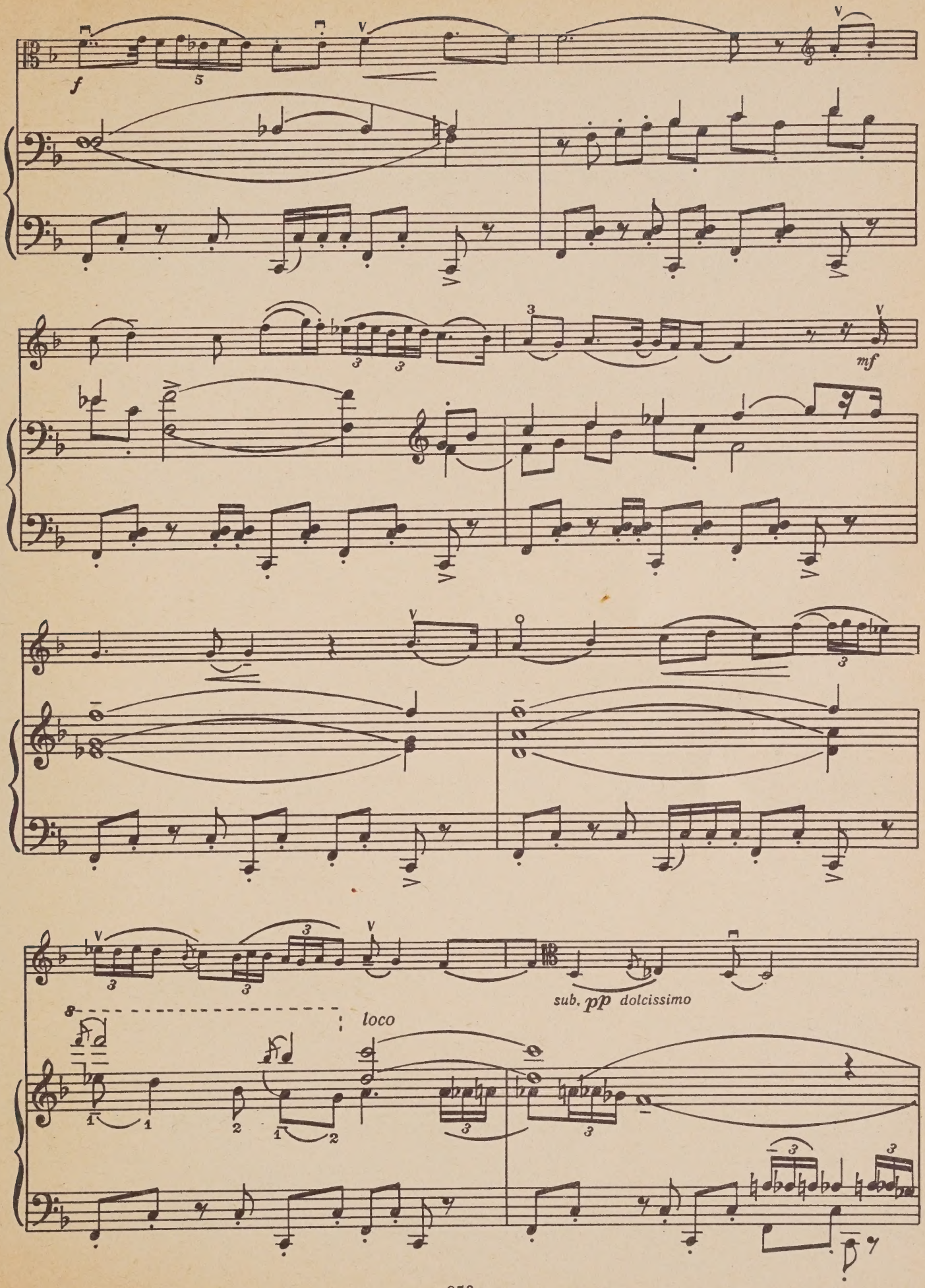
f
mf
sub. pp dolcissimo
loco

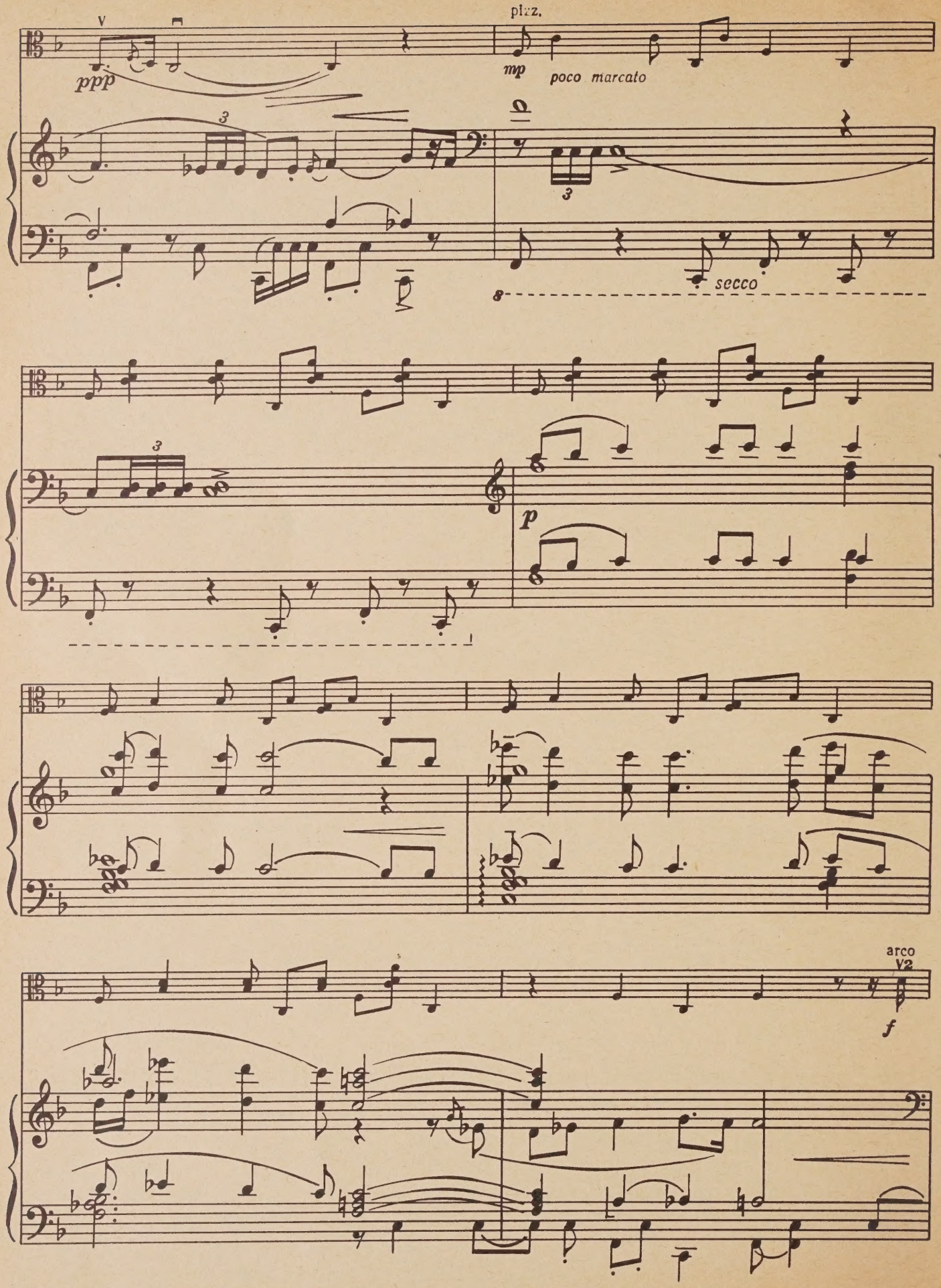
pizz.
ppp
mp
poco marcato
secco
p
arco
V2
f

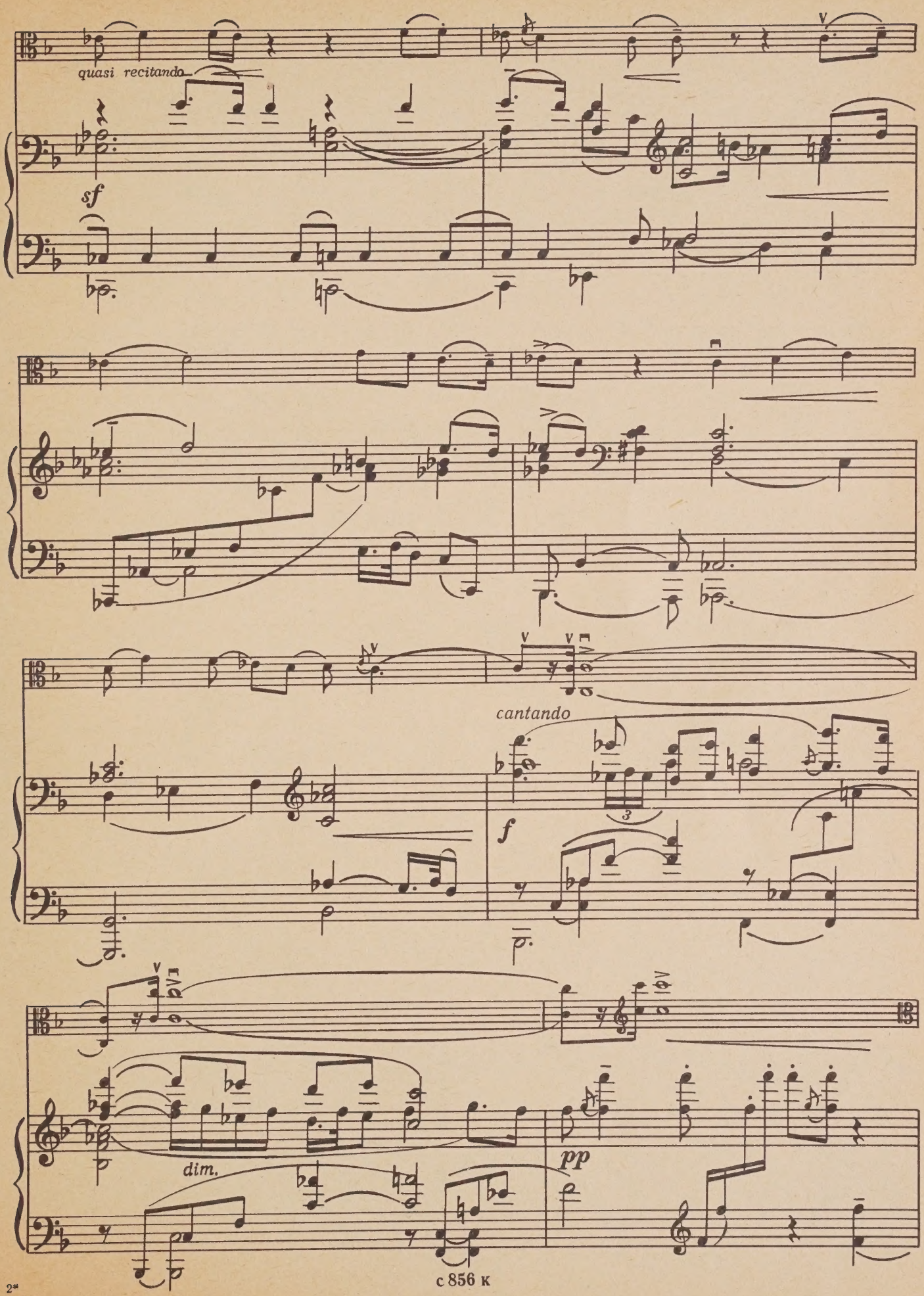
quasi recitando
sf
cantando
f
dim.
pp

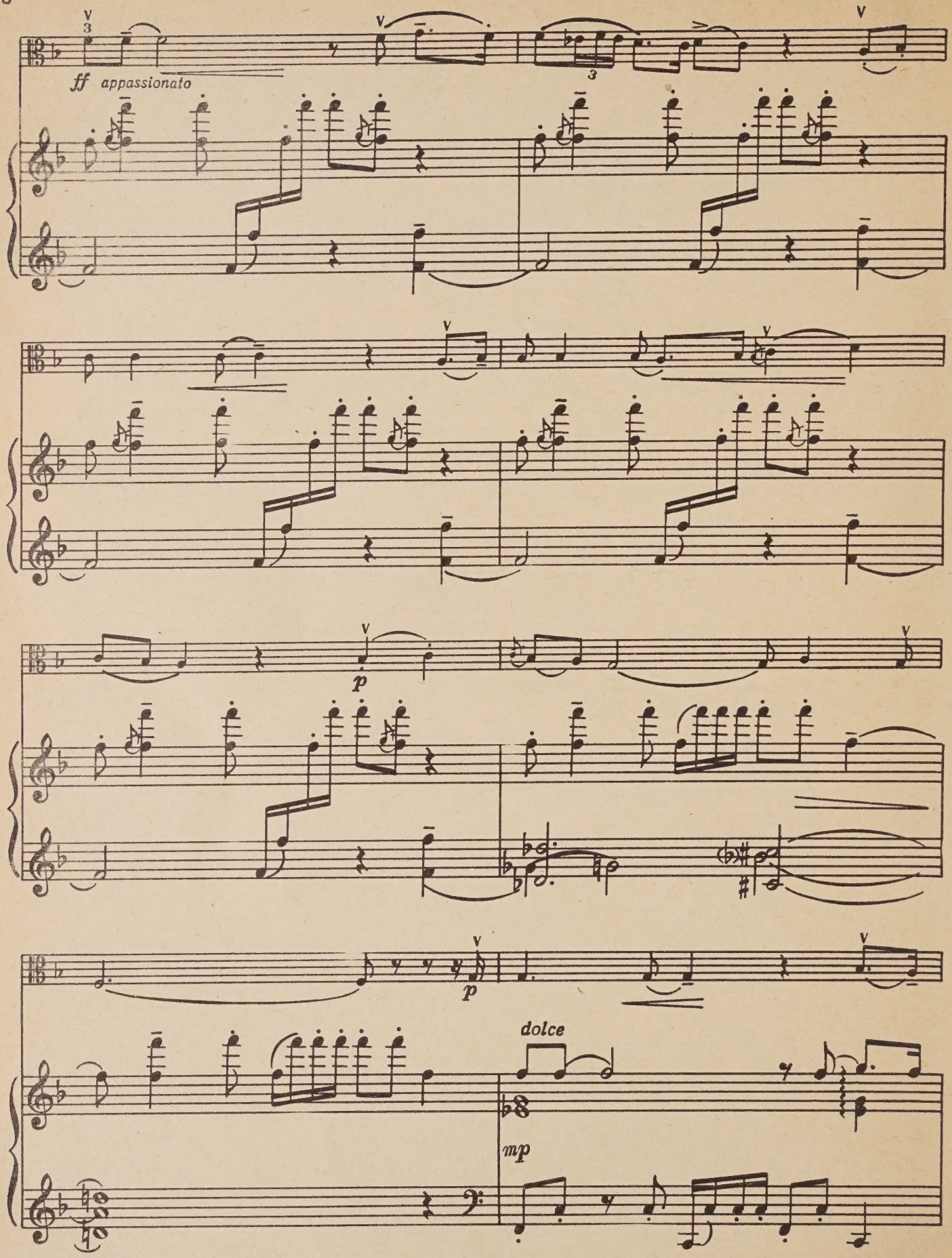
ff appassionato
p
p
dolce
mp

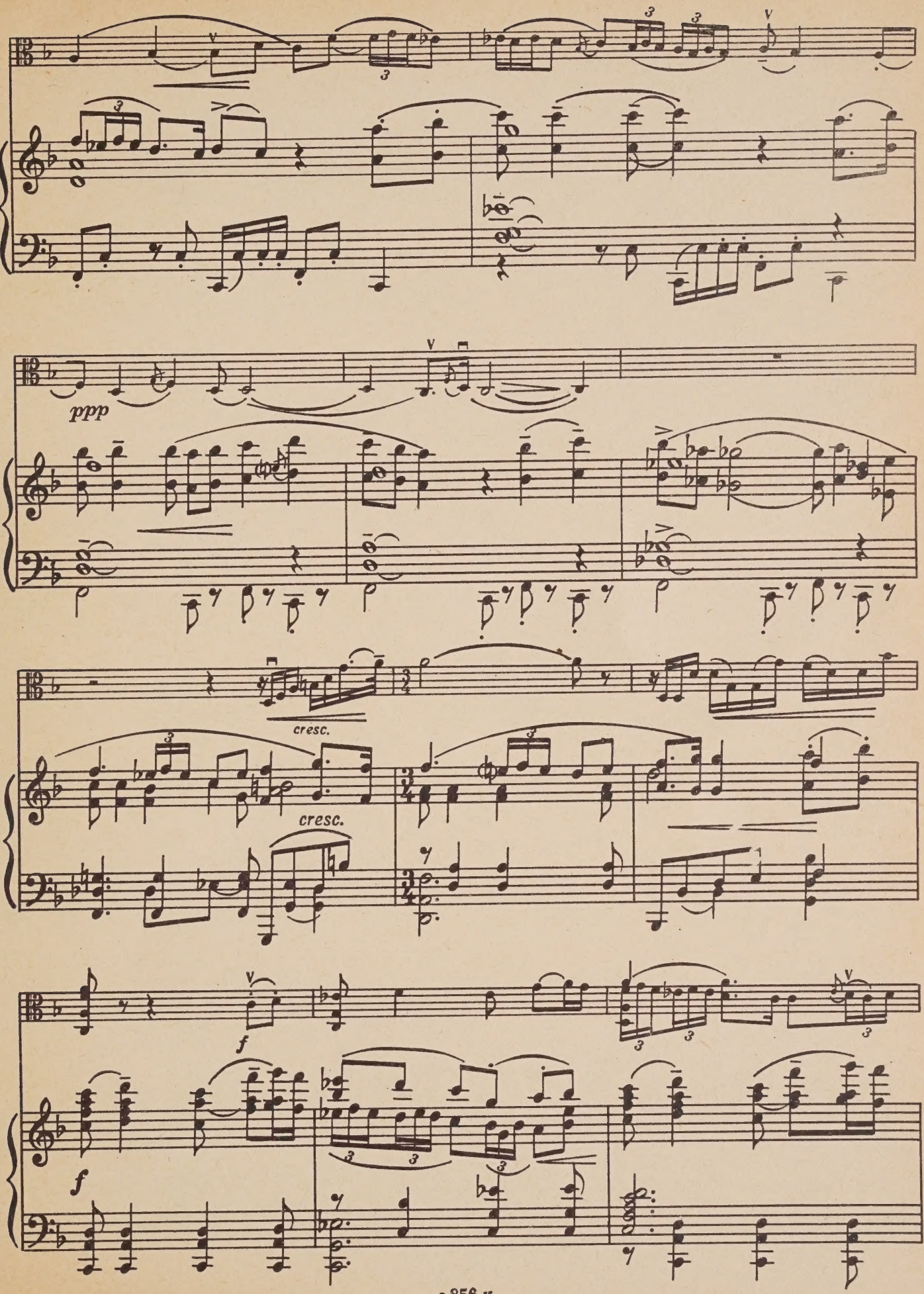
ppp
cresc.
cresc.
f
f

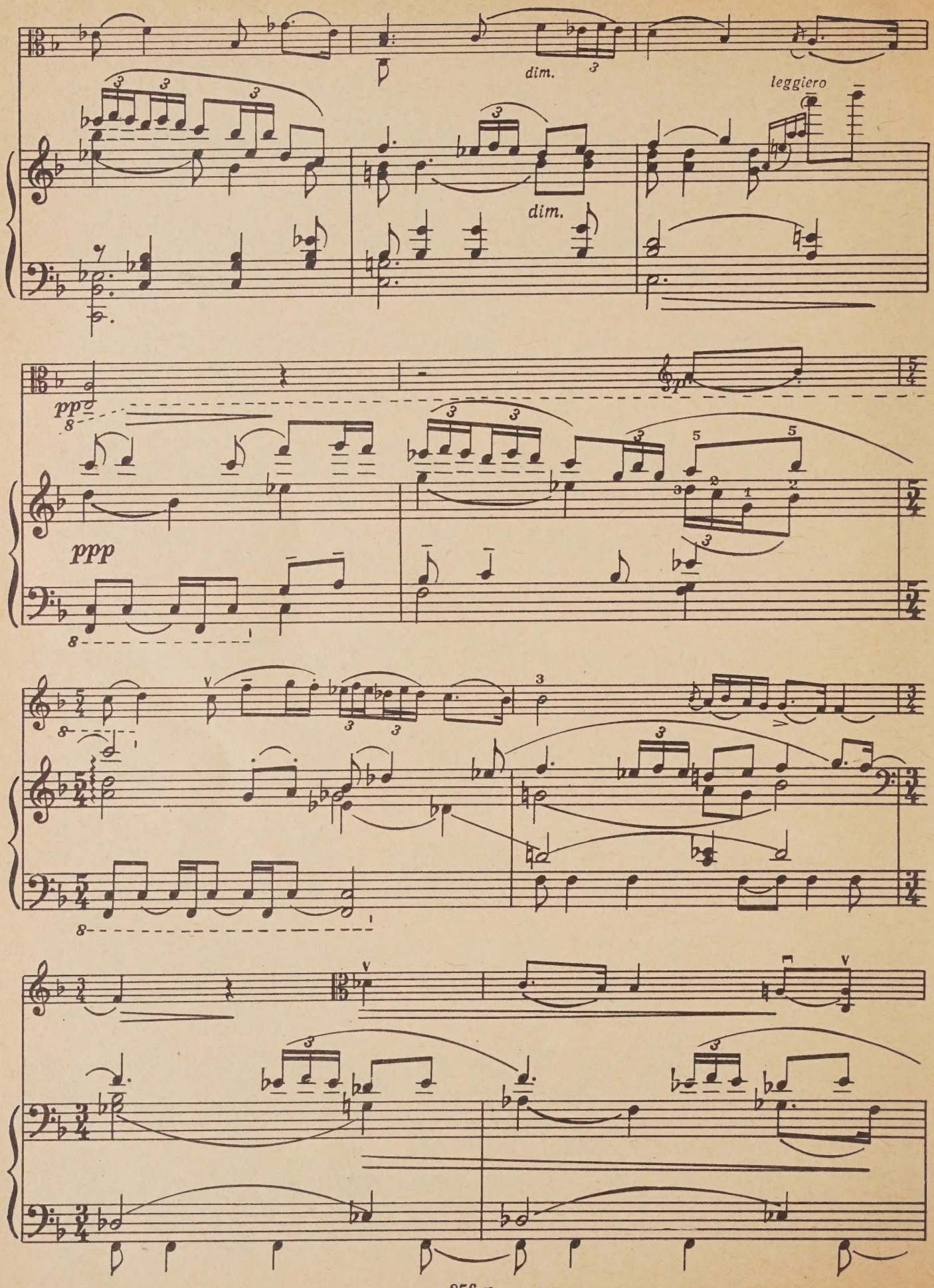
dim.
dim.
leggiero
pp
ppp

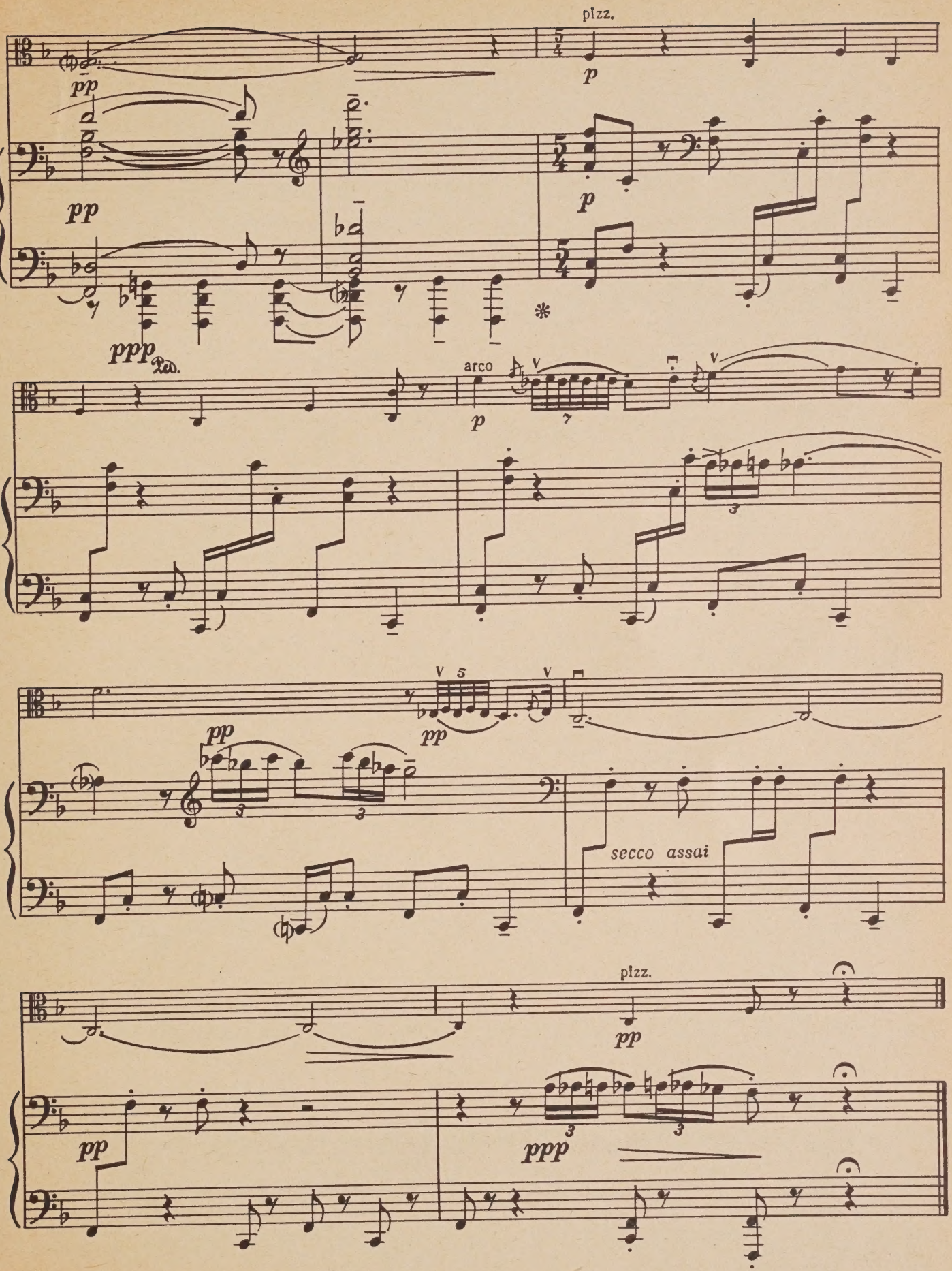
pizz.
pp
p
pp
p
ppp
Ped.
arco
p
pp
pp
secco assai
pizz.
pp
pp
ppp

II

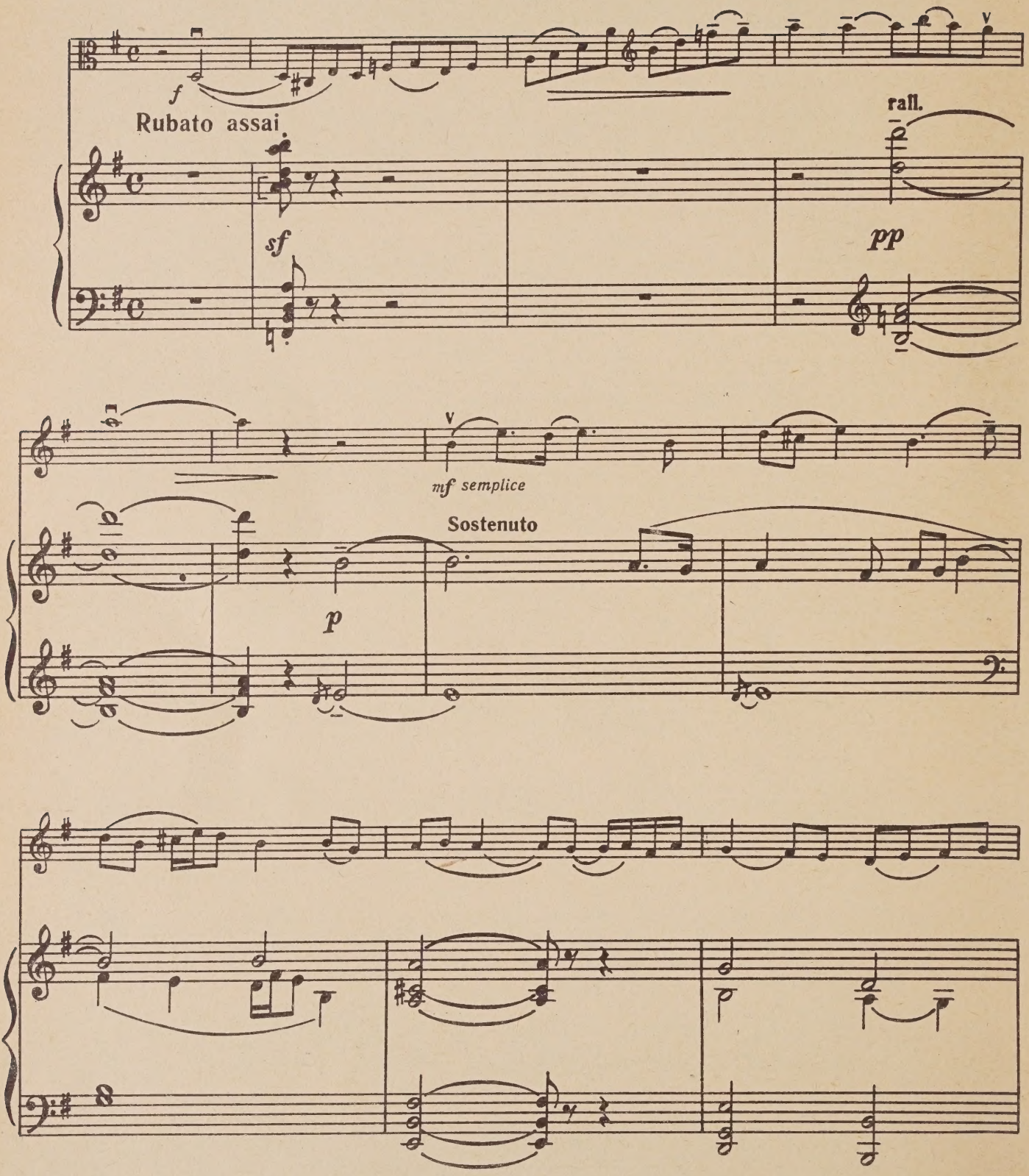

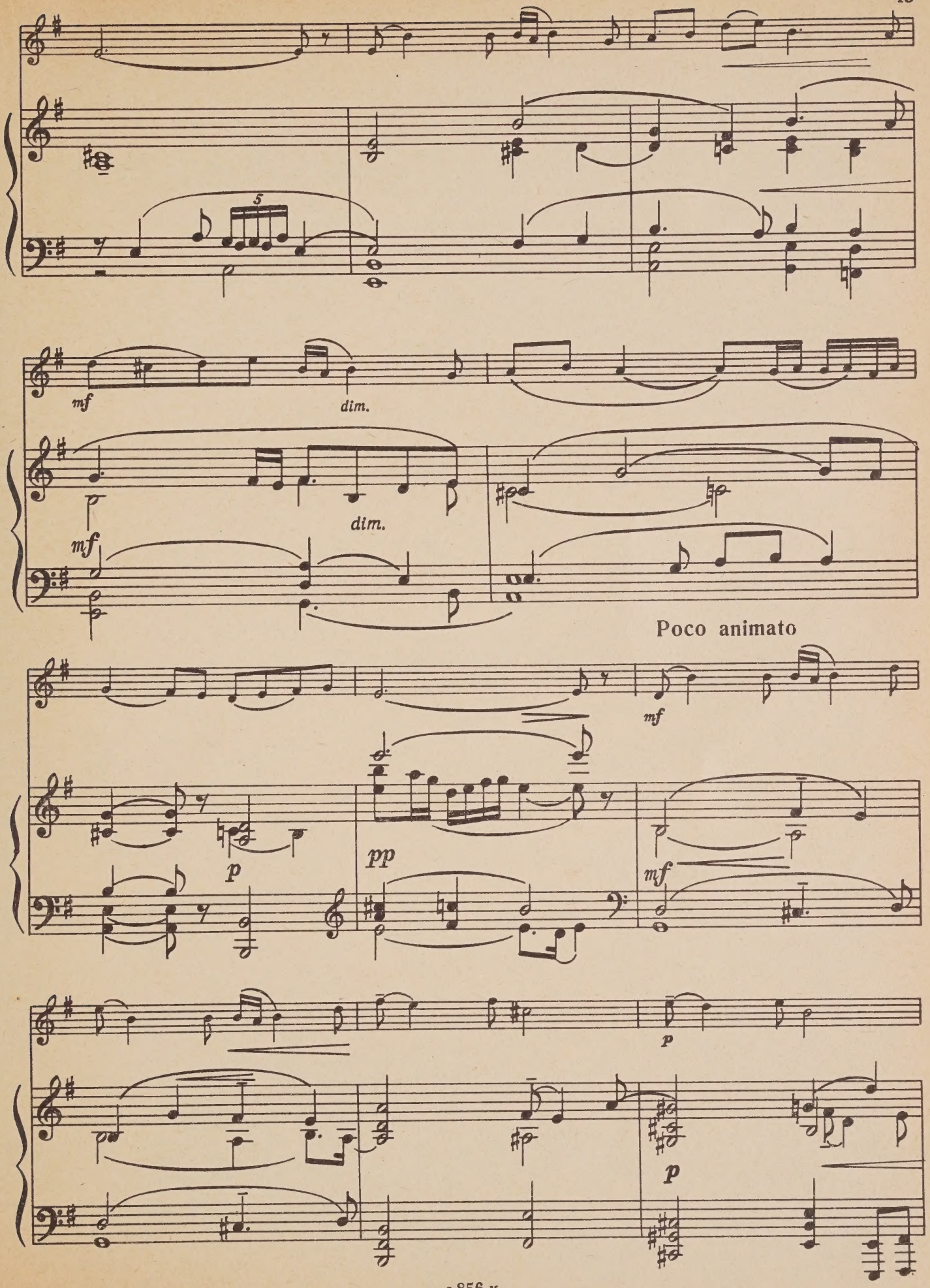
mf
dim.
dim.
mf
Poco animato
mf
p
pp
mf
p
p

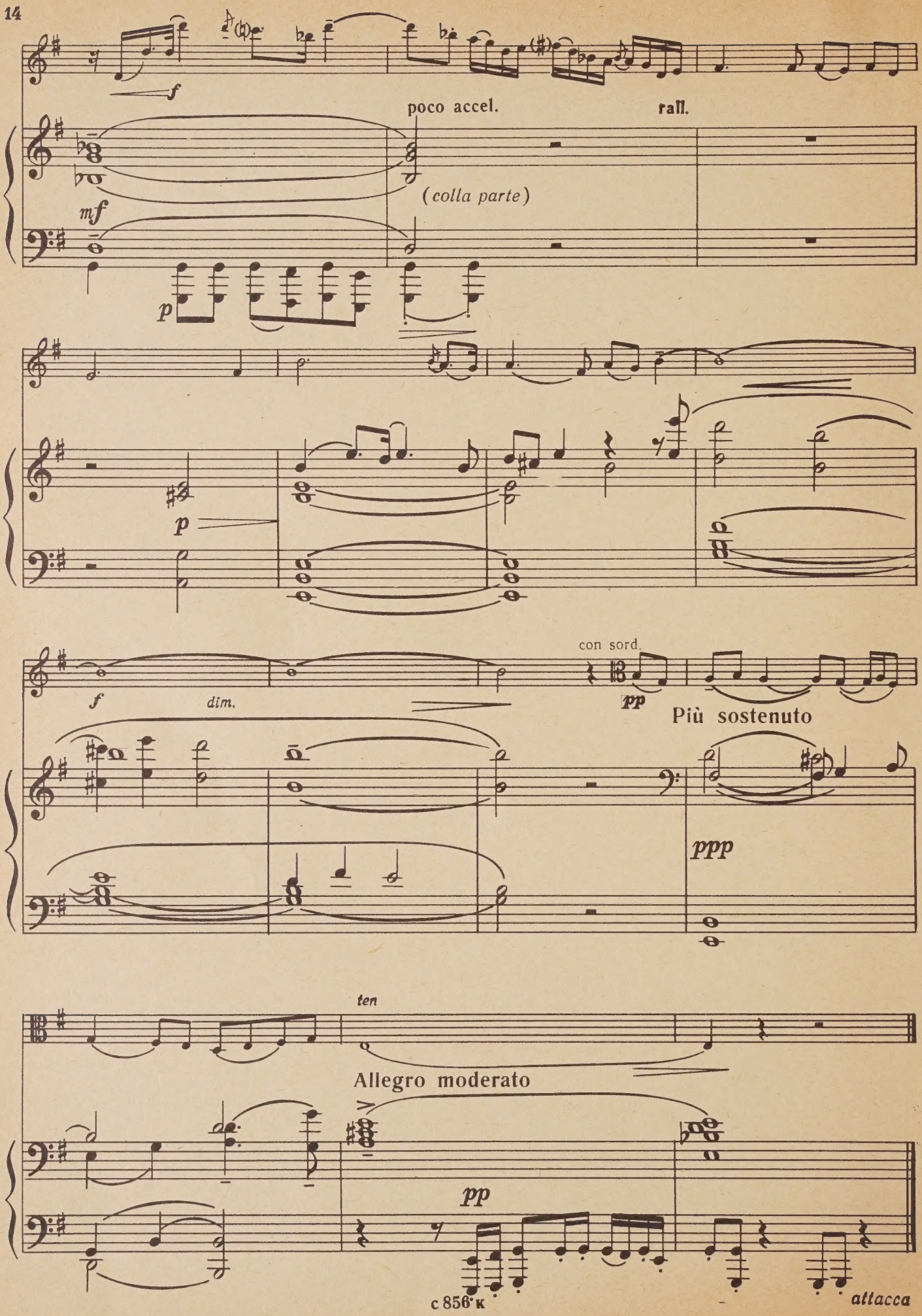
f
poco accel.
rall.
(colla parte)
mf
p
p
f
dim.
con sord.
pp
Più sostenuto
ppp
ten
Allegro moderato
pp
attacca

III

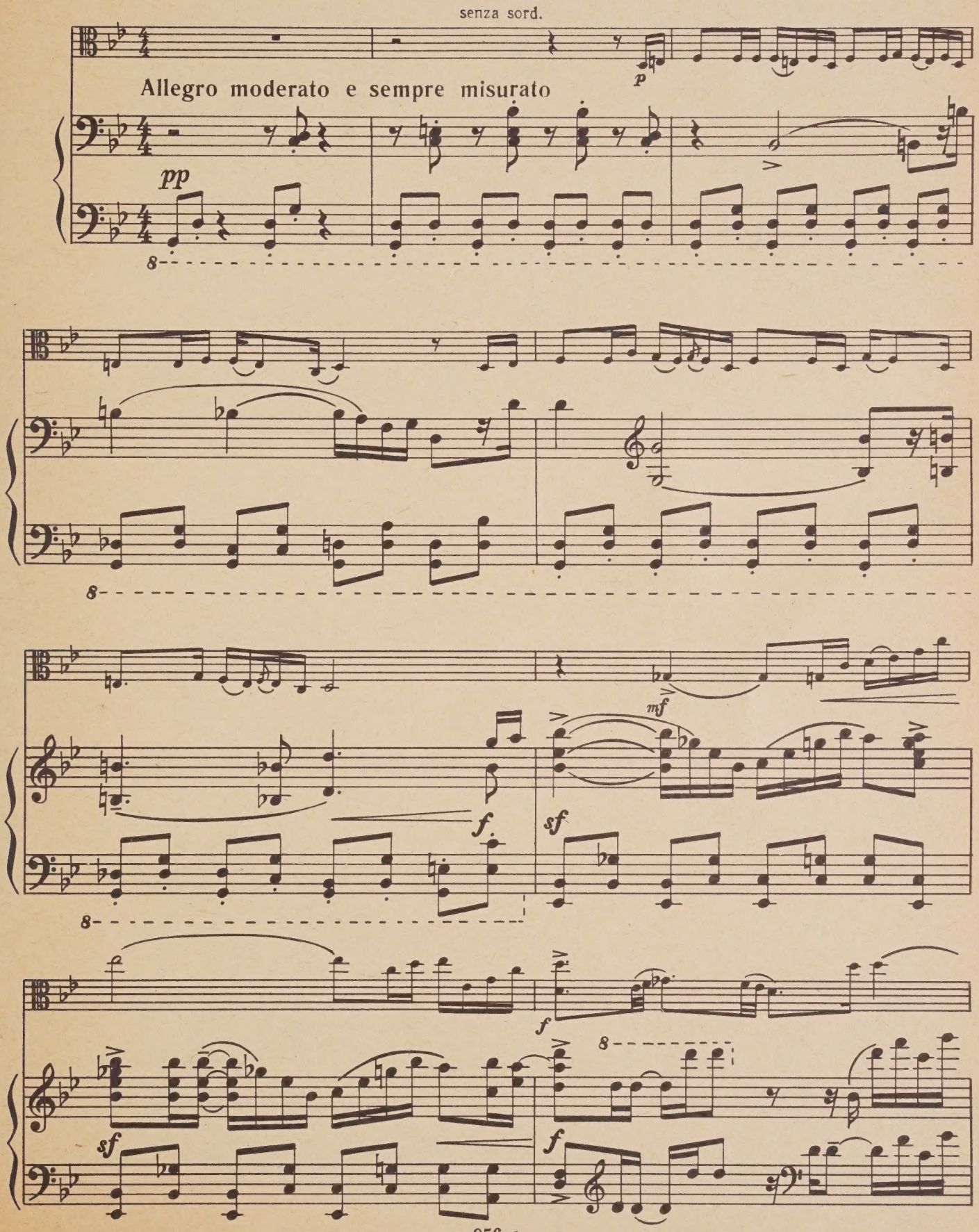
senza sord.
Allegro moderato e sempre misurato
pp
p
mf
f
sf
f
sf
f

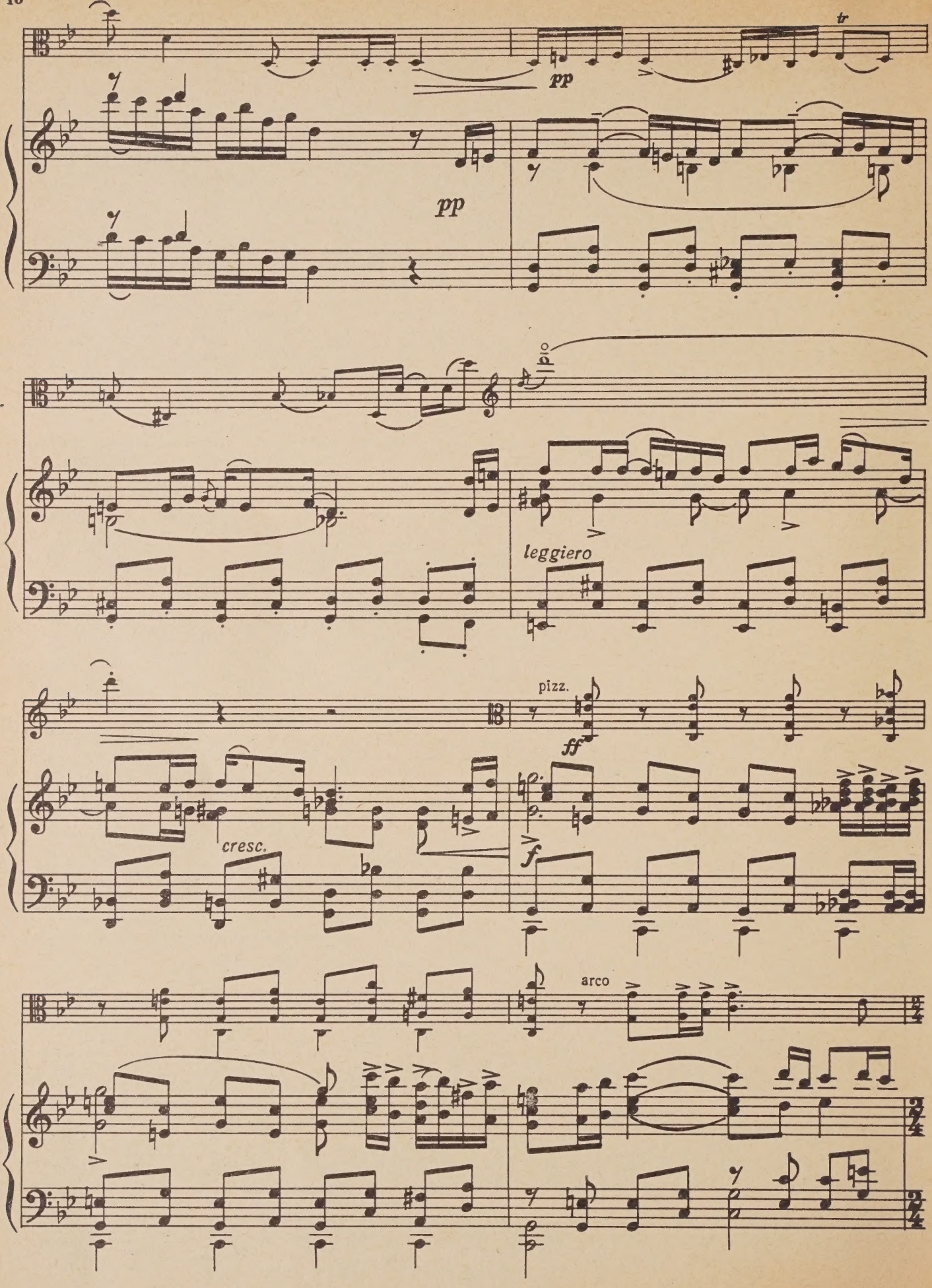
tr
pp
pp
leggiero
pizz.
ff
cresc.
f
arco

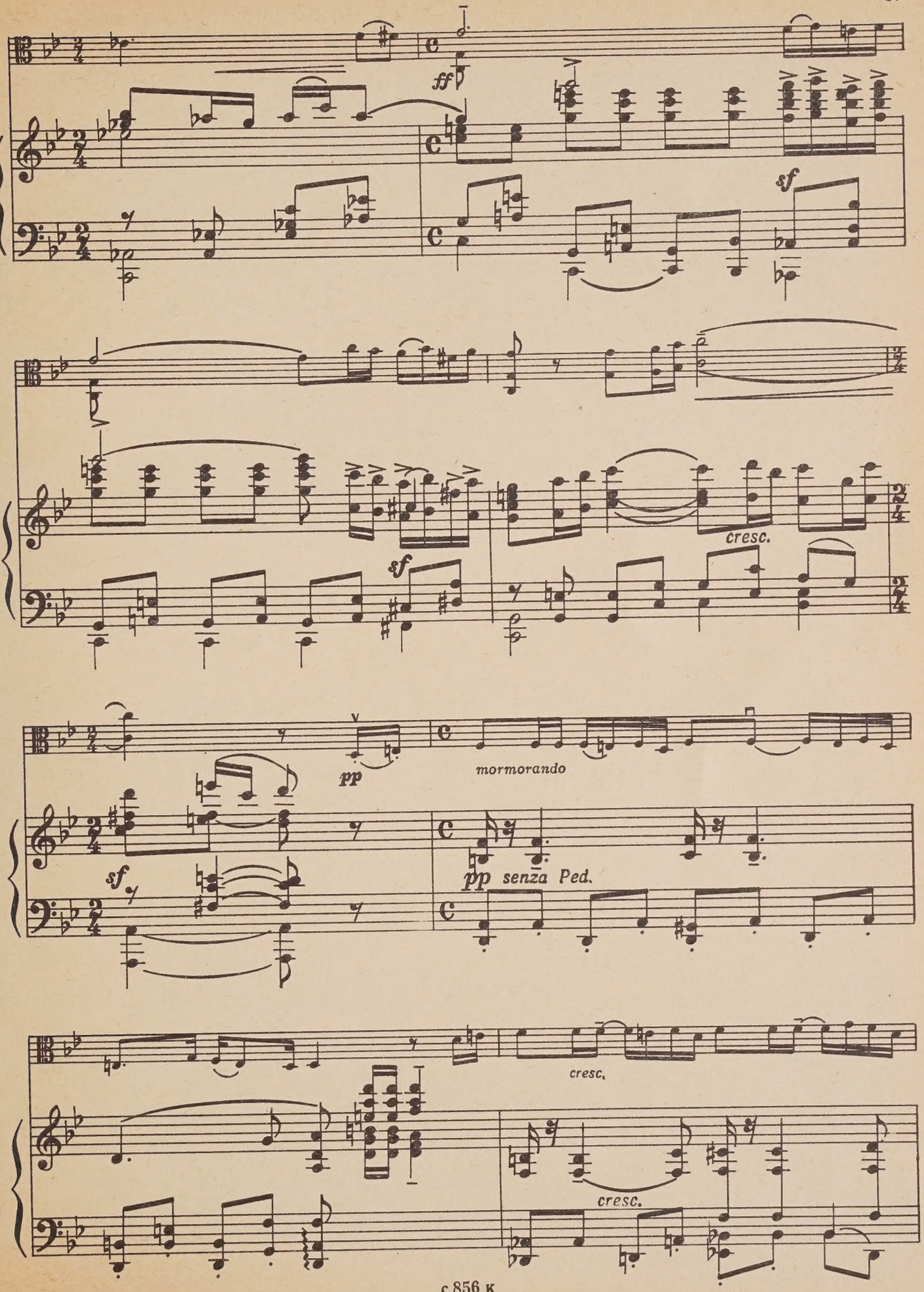
ff
sf
cresc.
sf
pp
mormorando
sf
pp senza Ped.
cresc.
cresc.

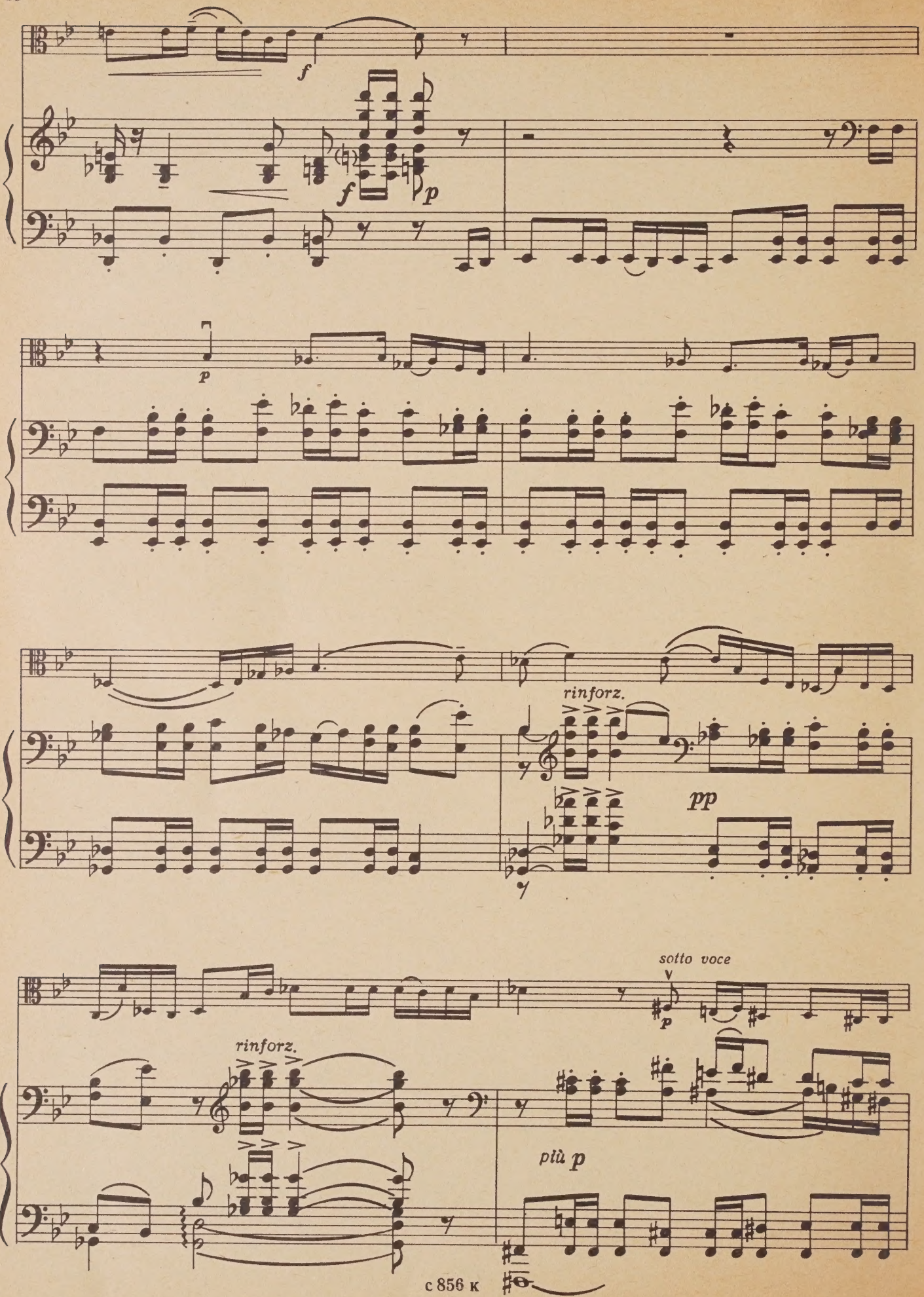
f
f
p
p
rinforz.
pp
sotto voce
p
rinforz.
più p

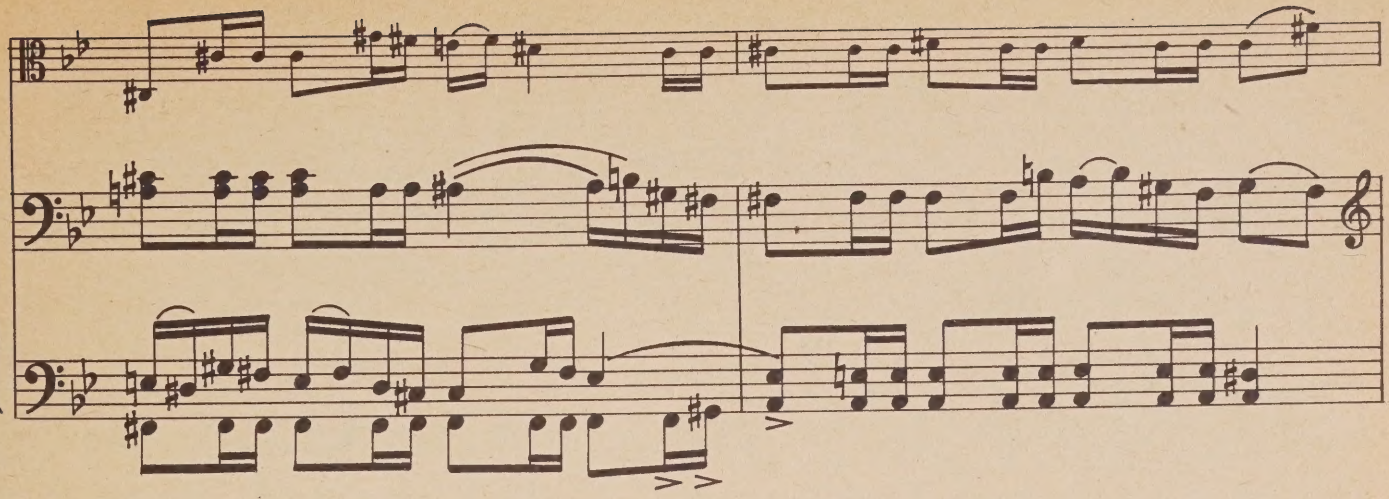

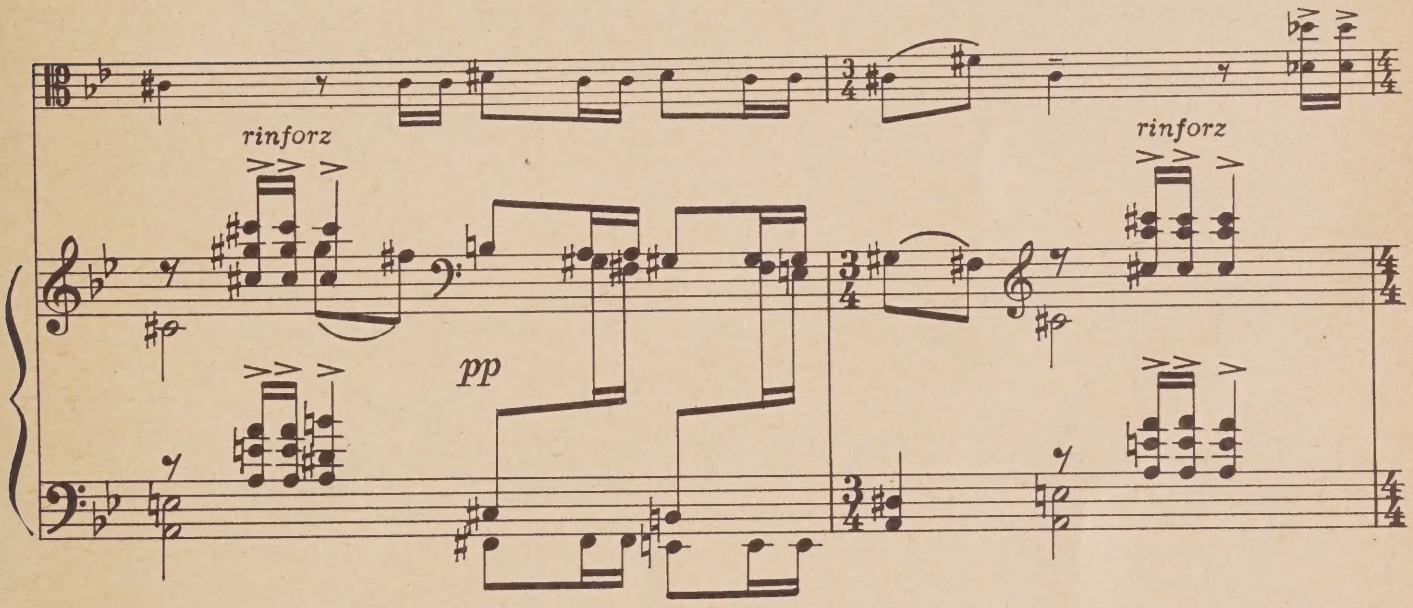
rinforz
rinforz
pp

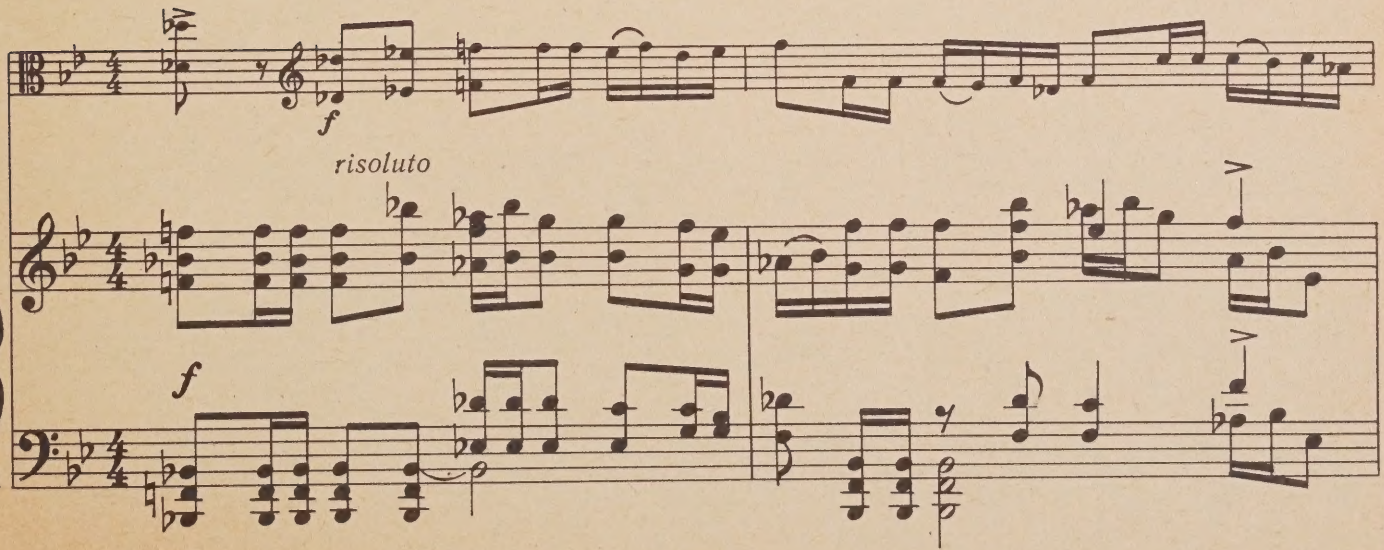
f
risoluto
f

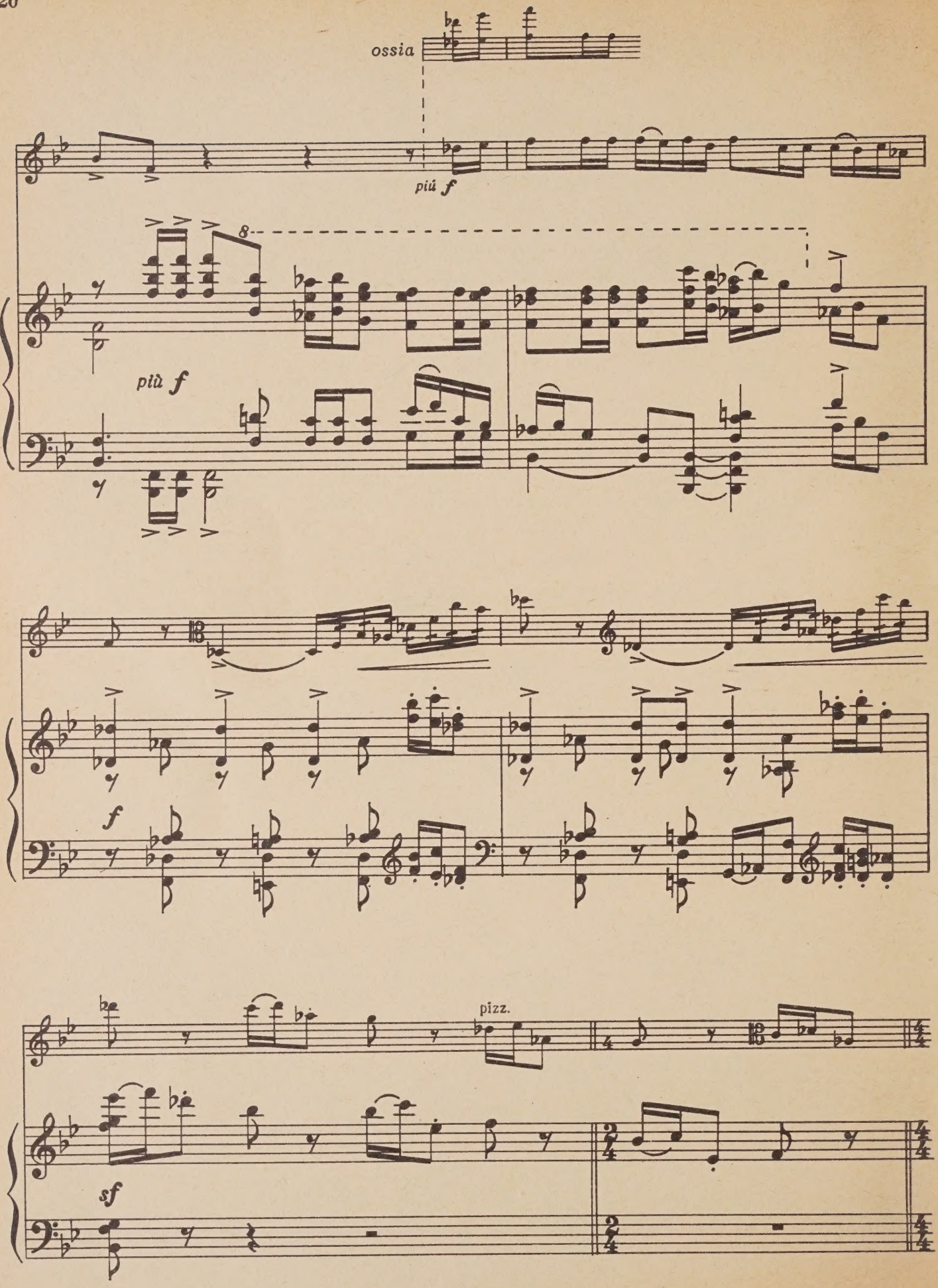
ossia
più f
8
più f
f
pizz.
sf

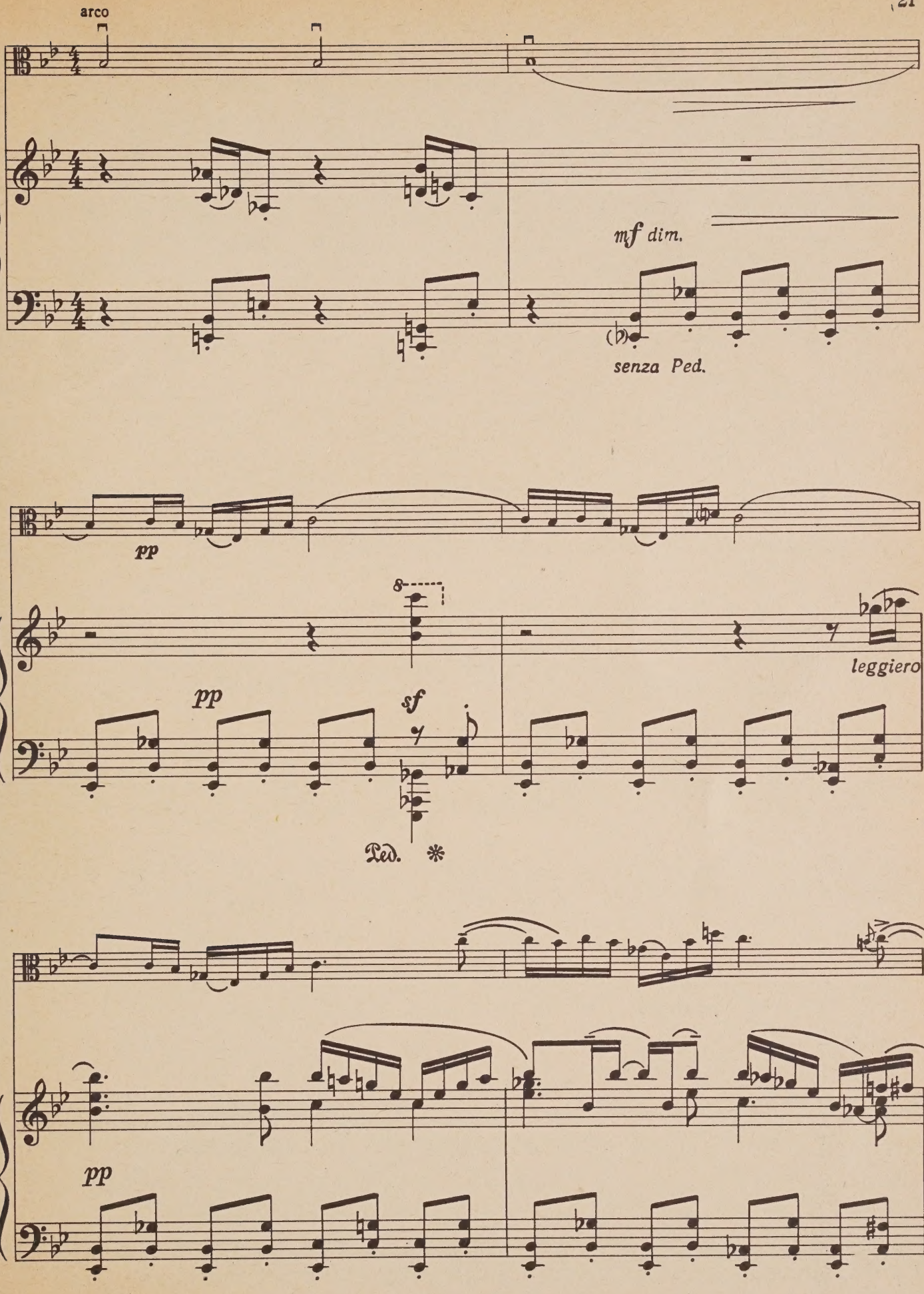
arco
mf dim.
senza Ped.
pp
8
leggiero
pp
sf
Ped. *
pp

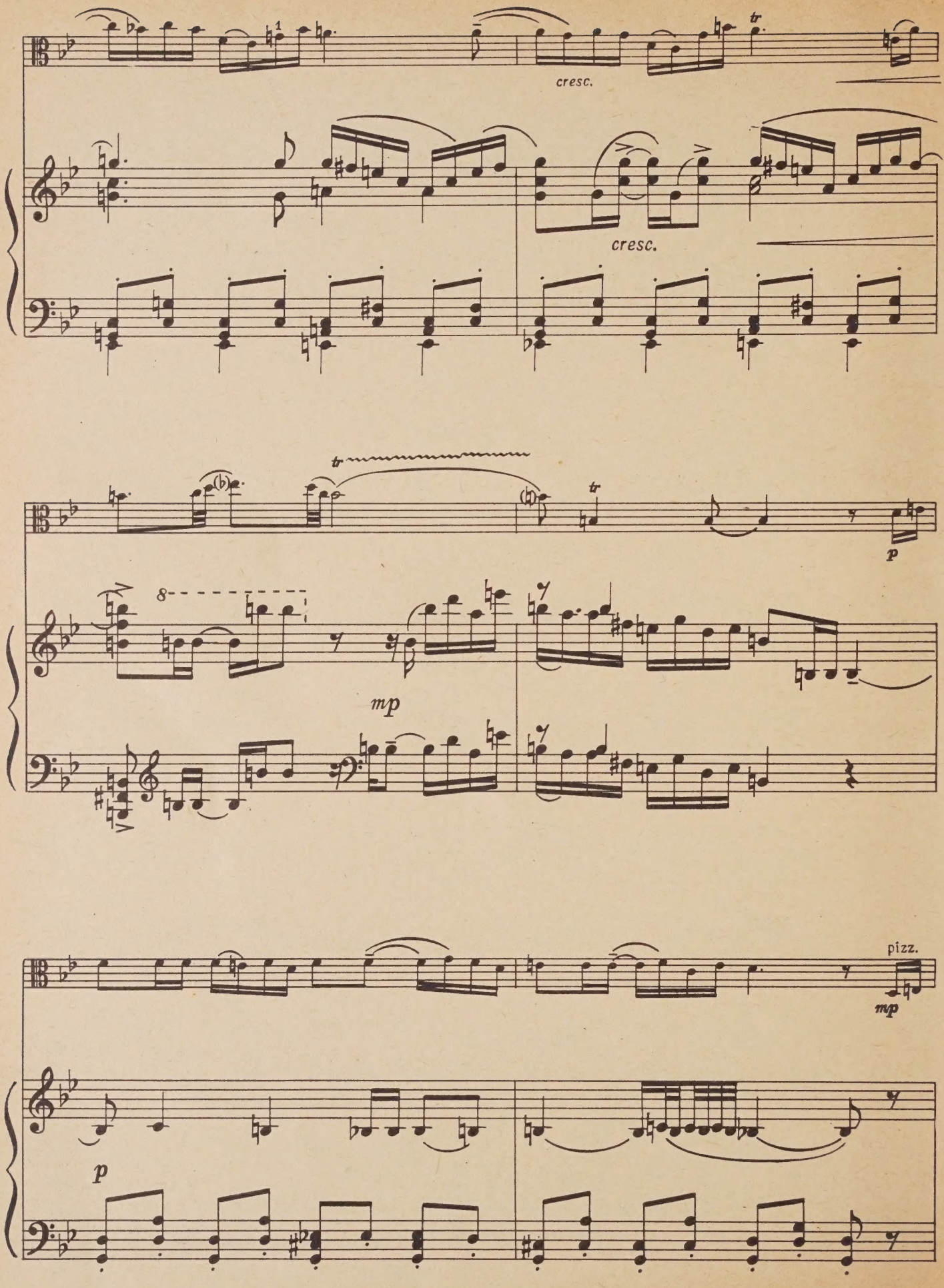
cresc.
cresc.
tr
tr
p
mp
pizz.
mp
p

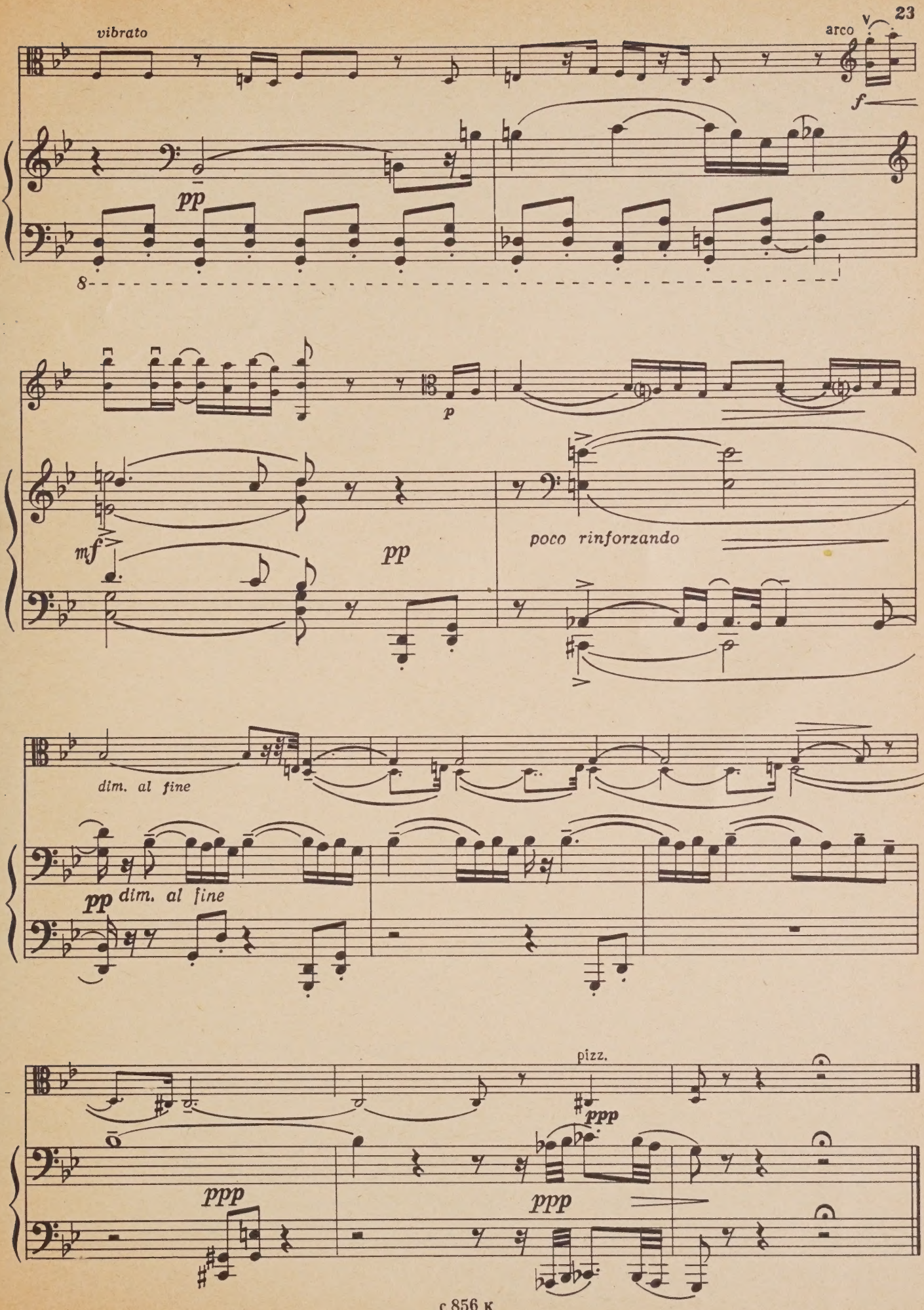
vibrato
arco
pp
f
8
p
mf
pp
poco rinforzando
dim. al fine
pp dim. al fine
pizz.
ppp
ppp
ppp

Индекс 9—6—2

АЛЕКСЕЙ ФЕДОРОВИЧ КОЗЛОВСКИЙ

СОНАТА

для альта и фортепиано

Редактор Е. Баранкин Техн. редактор А. Мамонова

Корректор Е. Карташова

Подп. к печ. 24/I-70 г. Форм. бум. 60×90 1/8. Печ. л. 3,75. Уч.-изд. л. 3,75. Тираж 700 экз. Изд. № 856. Т. п. № 618 — 69 г. Зак. 2822. Цена 37 к. Бумага № 2

Всесоюзное издательство «Советский композитор», Москва, набережная Мориса Тореза, 30

Московская типография № 17 Главполиграфпрома Комитета по печати при Совете Министров СССР, ул. Щипок, 18

ВЫШЛИ И ВЫХОДЯТ ИЗ ПЕЧАТИ

Произведения для скрипки и фортепиано

Педагогический репертуар

ДЕТСКАЯ МУЗЫКАЛЬНАЯ ШКОЛА

Юный скрипач. Вып. 1. Младшие классы
Юный скрипач. Вып. 2. Средние классы
Юный скрипач. Вып. 3. Старшие классы
Кабалевский Д. Пьесы
Пьесы советских композиторов. Младшие классы
Пьесы советских композиторов. Старшие классы

МУЗЫКАЛЬНОЕ УЧИЛИЩЕ

Балтин А. Пьесы
Веприк А. Сюита
Зноско-Боровский А. Концерт
Леман А. Башкирская рапсодия
Пьесы советских композиторов:
Вып. 1. Содержание: С. Прокофьев. Гавот и Мазурка из балета «Золушка»; Р. Глиэр. Интермеццо; М. Чулаки. Песня
Вып. 3. Содержание: А. Глазунов. Размышление; Н. Раков. Поэма; И. Болдырев. Скерцо и др.

Концертный репертуар

Бабаджанян А. Соната
Блок В. Удмуртская рапсодия
Евлахов О. Соната
Кусс М. Соната
Лалинов М. Якутский танец
Монасыпов А. Соната
Муляр А. Соната
Мушель Г. Соната
Нариманидзе Н. Восточная поэма
Няга Г. Соната
Салманов В. Баллада
Хачатурян К. Соната
Шостакович Д. Второй концерт
Щедрин Р. Пьесы из балета «Конек-горбунок»

ДЛЯ ДОМАШНЕГО МУЗИЦИРОВАНИЯ

(Музыка отдыха)

Альбом скрипача. Классическая и современная музыка. Для скрипки и фортепиано. Выпуски 1, 2, 3
Альбом популярных мелодий русских композиторов
Гоголь и музыка (Серия «В помощь слушателям университетов культуры»)
Содержание: М. Мусоргский. Фрагмент из симфонической картины «Ночь на Лысой горе»; Д. Шостакович. Фрагменты из оперы «Нос». Во вступительной статье характеризуются сочинения, включенные в настоящий выпуск.
Шостакович Д. Популярные пьесы

Специализированные нотные и универсальные книжные магазины книготорга и потребительской кооперации принимают предварительные заказы на музыкальную литературу.
Оформляйте предварительные заказы в местных магазинах!

ИЗДАТЕЛЬСТВО • СОВЕТСКИЙ КОМПОЗИТОР • МОСКВА

UNIVERSITY OF TORONTO
Alto
EDWARD JOHNSON
MUSIC LIBRARY

Альт

M
226
K6956

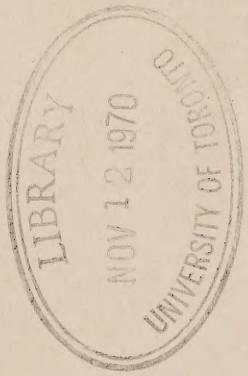

Вадиму Васильевичу Борисовскому

СОНАТА

Из бухарских тетрадей

Альт

А. КОЗЛОВСКИЙ
(1959)

I

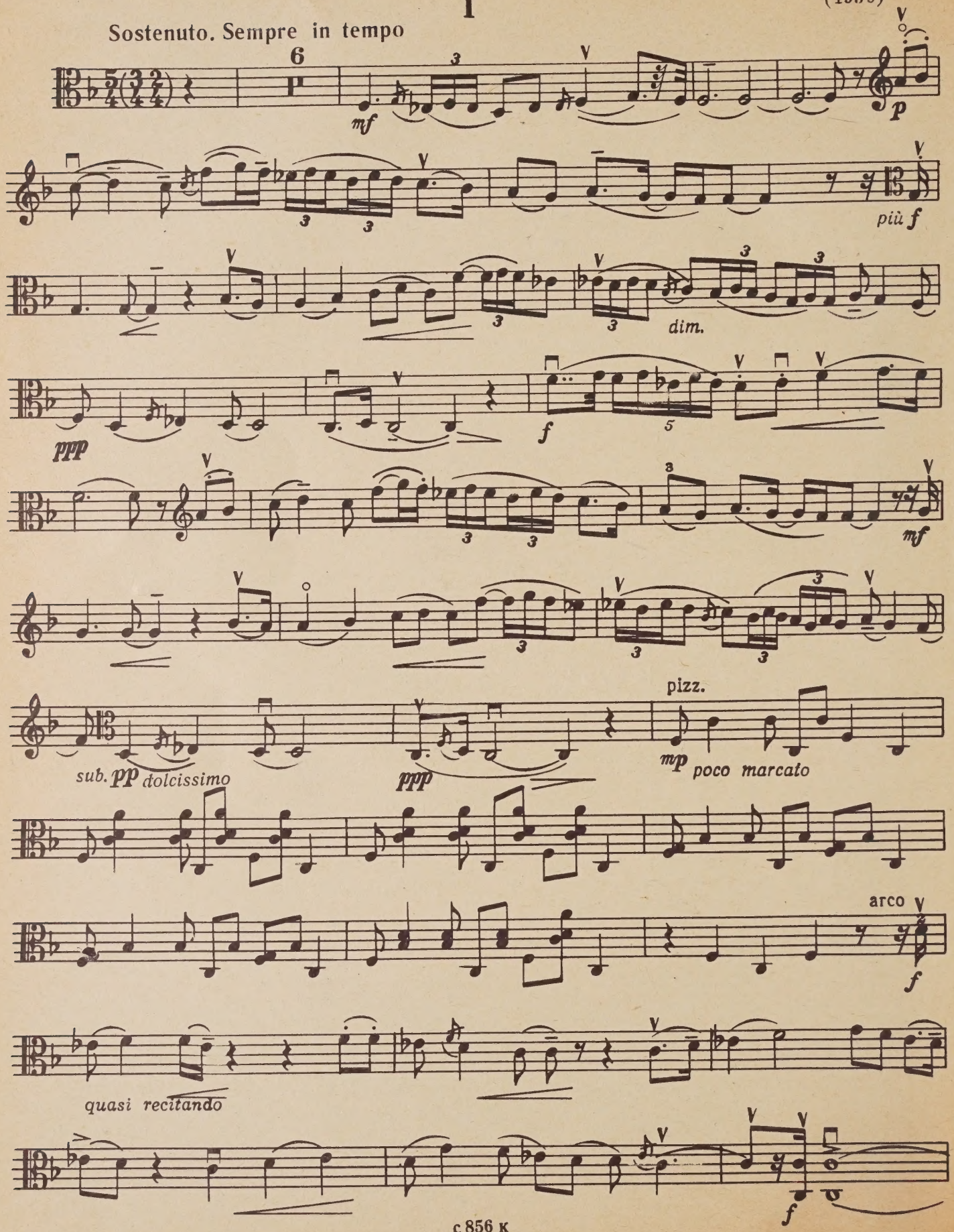

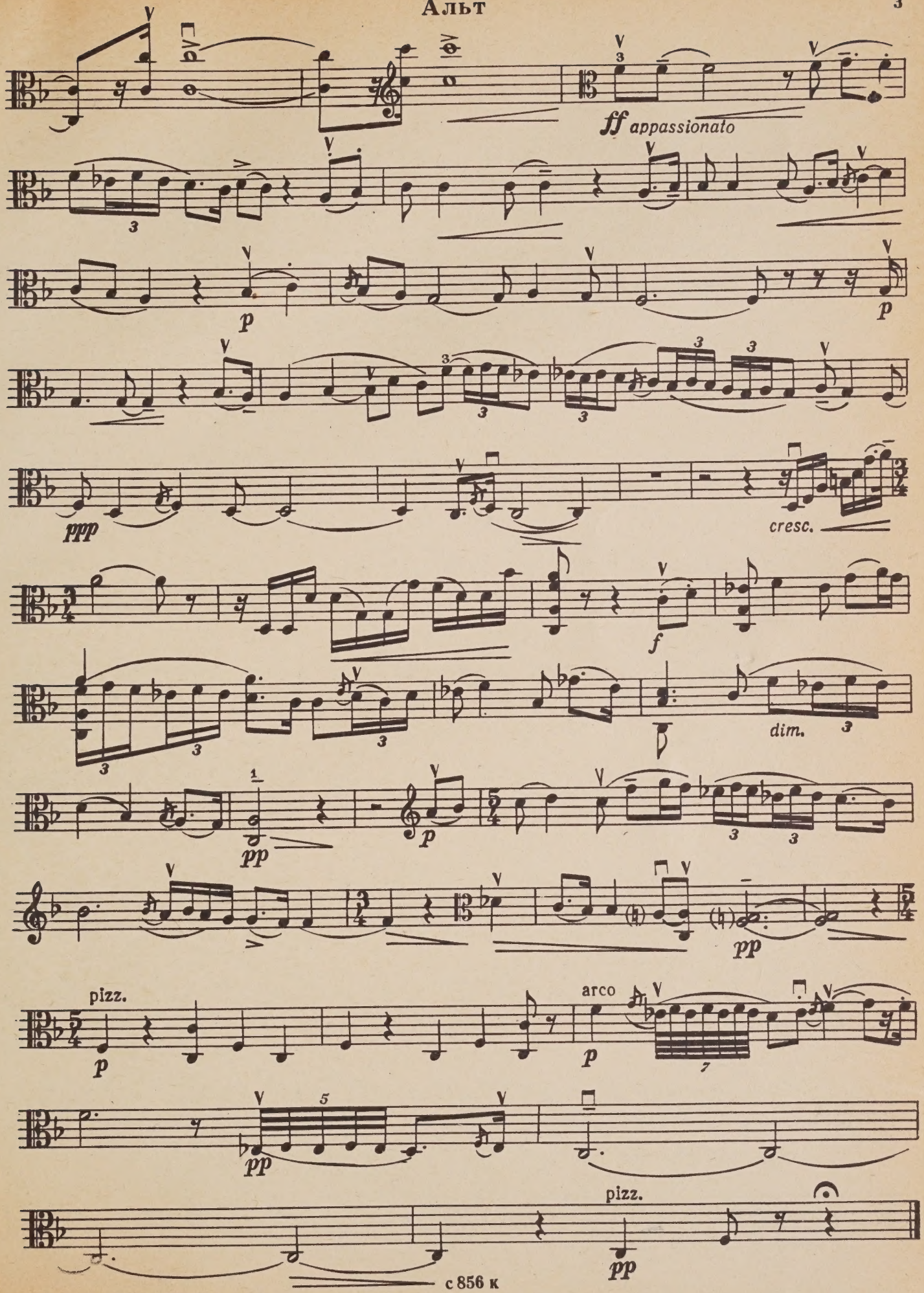
ff appassionato
p
p
ppp
cresc.
f
dim.
pp
p
pp
pizz.
p
arco
p
pp
pizz.
pp

Альт

II

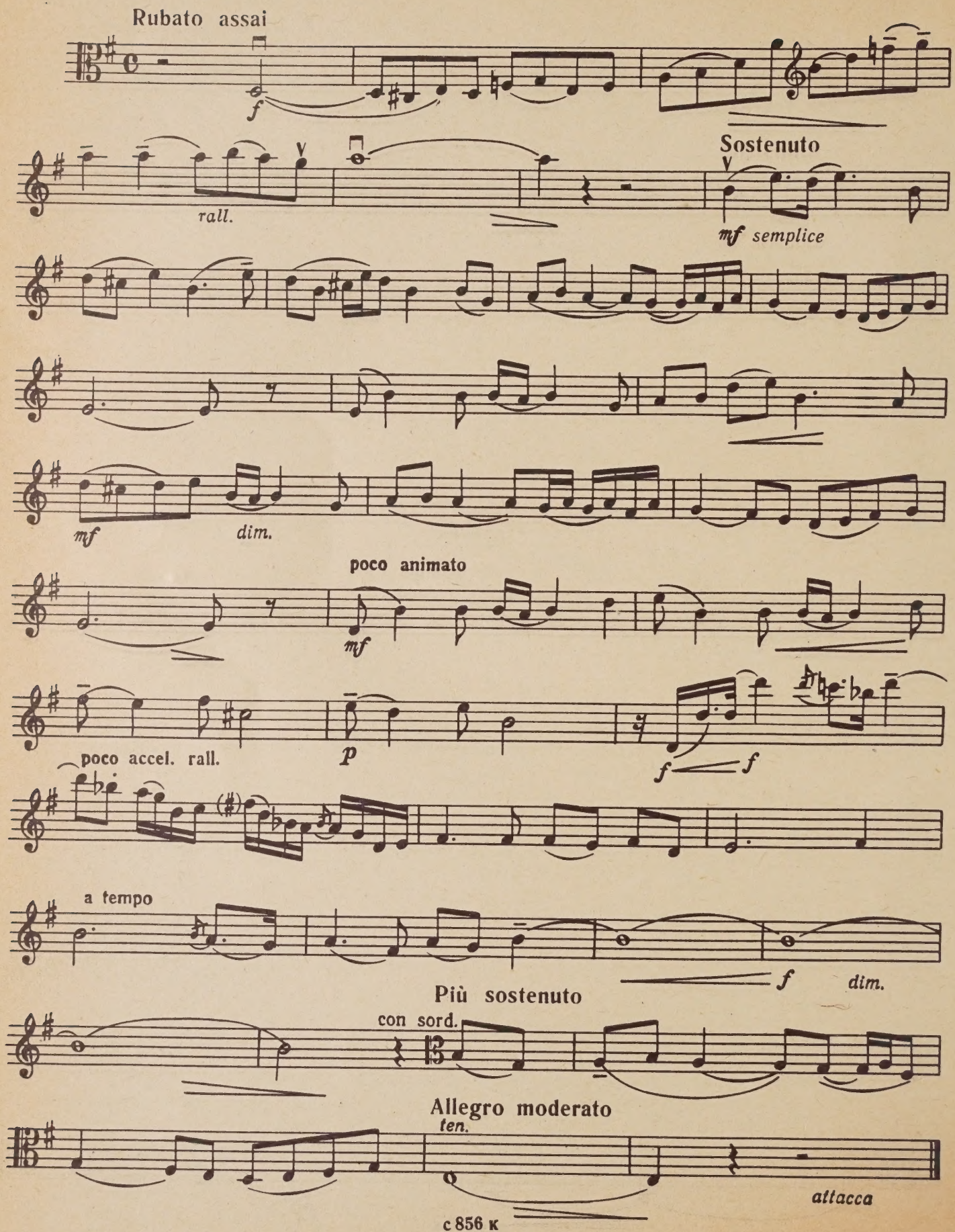
Rubato assai
f
Sostenuto
rall.
mf semplice
mf
dim.
poco animato
mf
poco accel. rall.
p
f
f
a tempo
f
dim.
Più sostenuto
con sord.
Allegro moderato
ten.
attacca

III

Allegro moderato e sempre misurato

senza sord.

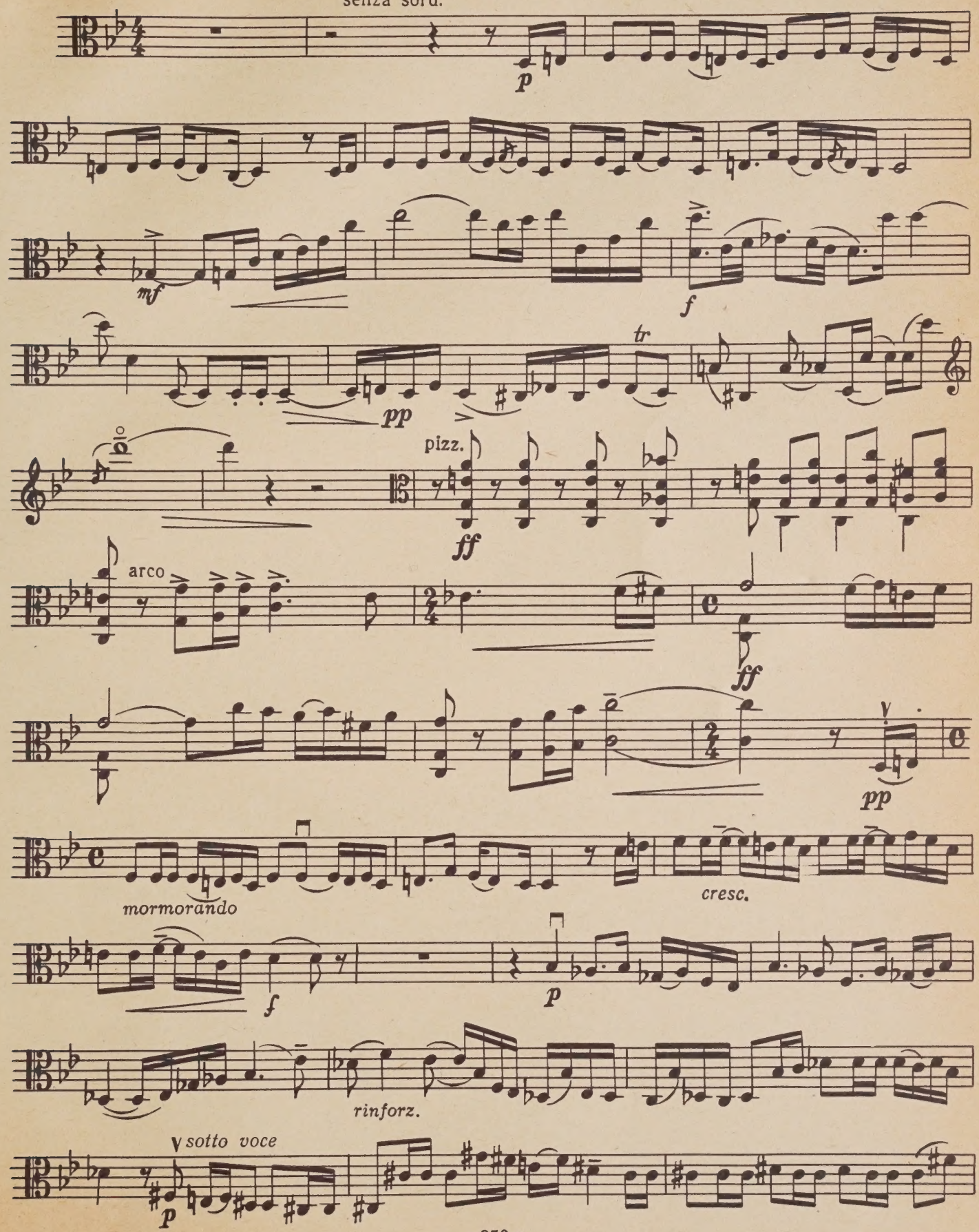

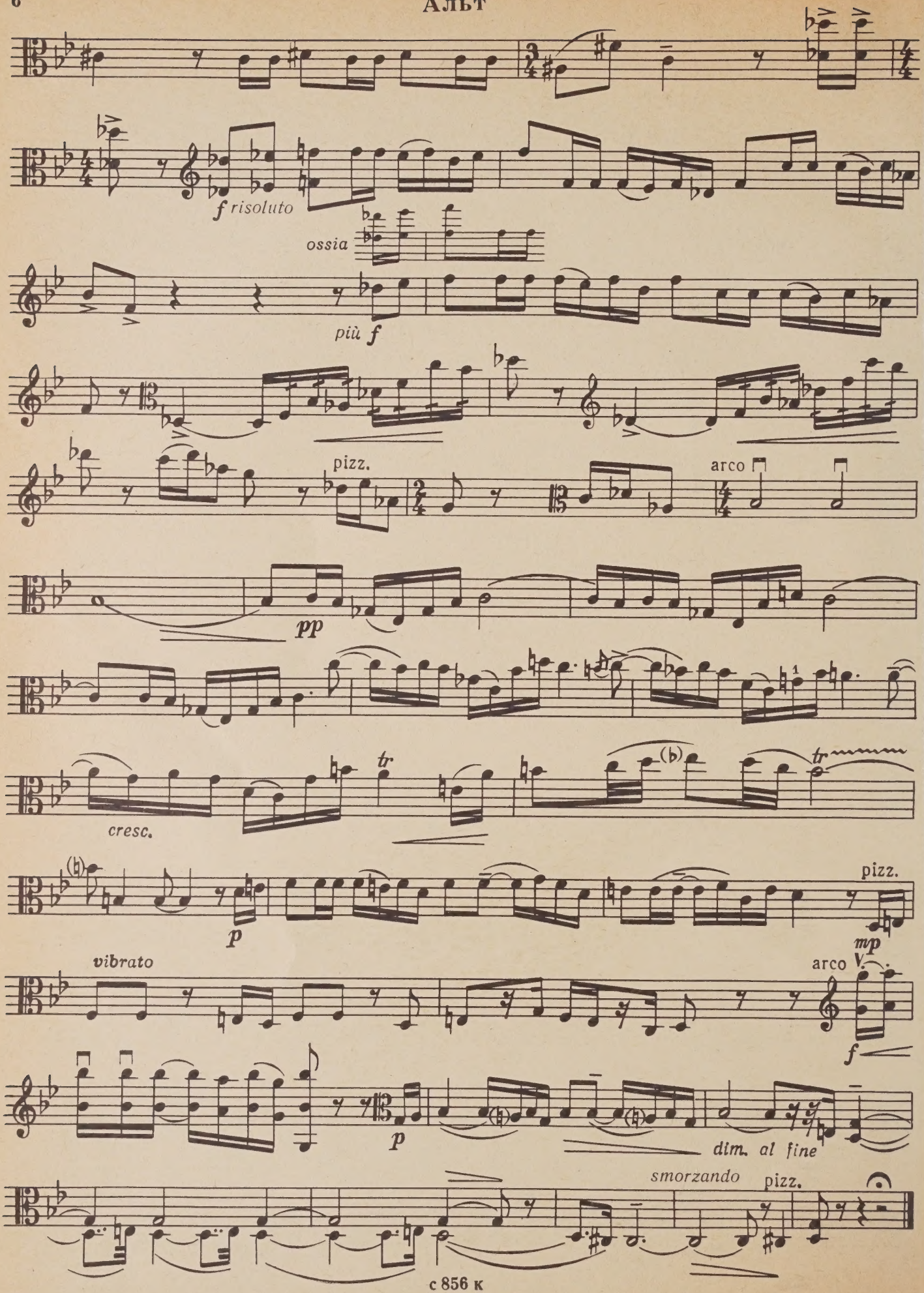
f risoluto
ossia
più f
pizz.
arco
pp
tr
cresc.
(♭)
tr
p
pizz.
mp
vibrato
arco
V.
f
p
dim. al fine
smorzando
pizz.

M
226
K69S6

Kozlovskiĭ, Alekseĭ Fedorovich
[Sonata, viola & piano]
Sonata dlia al'ta i fortepiano

Music

CIRCULATES ONLY WITH ALL PERFORMING PARTS

PLEASE DO NOT REMOVE
CARDS OR SLIPS FROM THIS POCKET

UNIVERSITY OF TORONTO LIBRARY

WHEN THIS BOOK WAS CHARGED OUT THE FOLLOWING PARTS WERE IN THE POCKET:

Alto